



Boletín Agrometeorológico
ISSN 1851-1783

INTA General Cabrera

General Cabrera: Latitud: 32° 48 Longitud: 63° 52 Altura s.n.m. 296 m
Mes: Mayo 2023

| Días | Temperatura del Aire (°C) | | Lluvia (mm) | Viento | |
|------|---------------------------|--------|----------------|----------------------------|-----------|
| | Máxima | Mínima | | Velocidad Max (Km/h) | Dirección |
| 1 | 18.1 | 7.2 | 0.0 | 19.3 | ESE |
| 2 | 21.2 | 8.8 | 0.0 | 24.1 | SW |
| 3 | 19.6 | 3.7 | 0.0 | 33.8 | SSW |
| 4 | 21.4 | 4.2 | 0.0 | 25.7 | SE |
| 5 | 19.2 | 11.4 | 0.0 | 17.7 | ENE |
| 6 | 21.5 | 6.4 | 0.0 | 32.2 | NE |
| 7 | 26.6 | 5.6 | 0.0 | 25.7 | SE |
| 8 | 22.7 | 6.1 | 0.0 | 32.2 | ENE |
| 9 | 24.9 | 4.9 | 0.0 | 30.6 | SE |
| 10 | 22.2 | 7.6 | 0.0 | 20.9 | W |
| 11 | 23.8 | 11.7 | 0.0 | 29.0 | SW |
| 12 | 26.9 | 10.1 | 0.0 | 27.4 | S |
| 13 | 27.8 | 8.3 | 0.0 | 20.9 | SE |
| 14 | 28.1 | 6.1 | 0.0 | 16.1 | SE |
| 15 | 30.5 | 5.4 | 0.0 | 53.1 | SSW |
| 16 | 30.3 | 7.8 | 0.0 | 43.5 | SSW |
| 17 | 26.7 | 10.9 | 3.2 | 54.7 | SSE |
| 18 | 20.8 | 7.1 | 0.2 | 25.7 | NE |
| 19 | 24.1 | 9.9 | 0.0 | 37.0 | SE |
| 20 | 15.8 | 10.9 | 0.0 | 24.1 | WSW |
| 21 | 18.7 | 12.1 | 0.0 | 32.2 | SSW |
| 22 | 22.6 | 10.6 | 0.0 | 25.7 | SSW |
| 23 | 24.2 | 10.2 | 0.0 | 35.4 | SSW |
| 24 | 23.8 | 11.9 | 0.2 | 24.1 | NE |
| 25 | 19.8 | 17.1 | 0.0 | 16.1 | SW |
| 26 | 22.6 | 9.1 | 0.2 | 30.6 | WNW |
| 27 | 12.5 | 8.2 | 0.0 | 35.4 | N |
| 28 | 16.8 | 6.1 | 0.0 | 33.8 | SSW |
| 29 | 18.8 | 3.3 | 0.0 | 35.4 | S |
| 30 | 20.2 | 5.1 | 0.0 | 27.4 | SSW |
| 31 | 20.2 | 3.2 | 0.0 | 20.9 | S |

Valor 0.2: no se considera lluvia

-  Total, de lluvia del mes de mayo: 3.8 mm
-  Total, de lluvia acumulada en el año: 209.8 mm
-  Total, de lluvia acumulado Periodo Cultivos de Verano: (julio 22- mayo 23) 409.6 mm

Lluvias registradas en General Cabrera en el mes de mayo. Periodo 1975 – 2023



Gráfico 1. Línea roja: Promedio histórico 21,9 mm

Precipitaciones anuales acumuladas hasta el mes de mayo durante los años 2020/21 /22/23 y promedio histórico

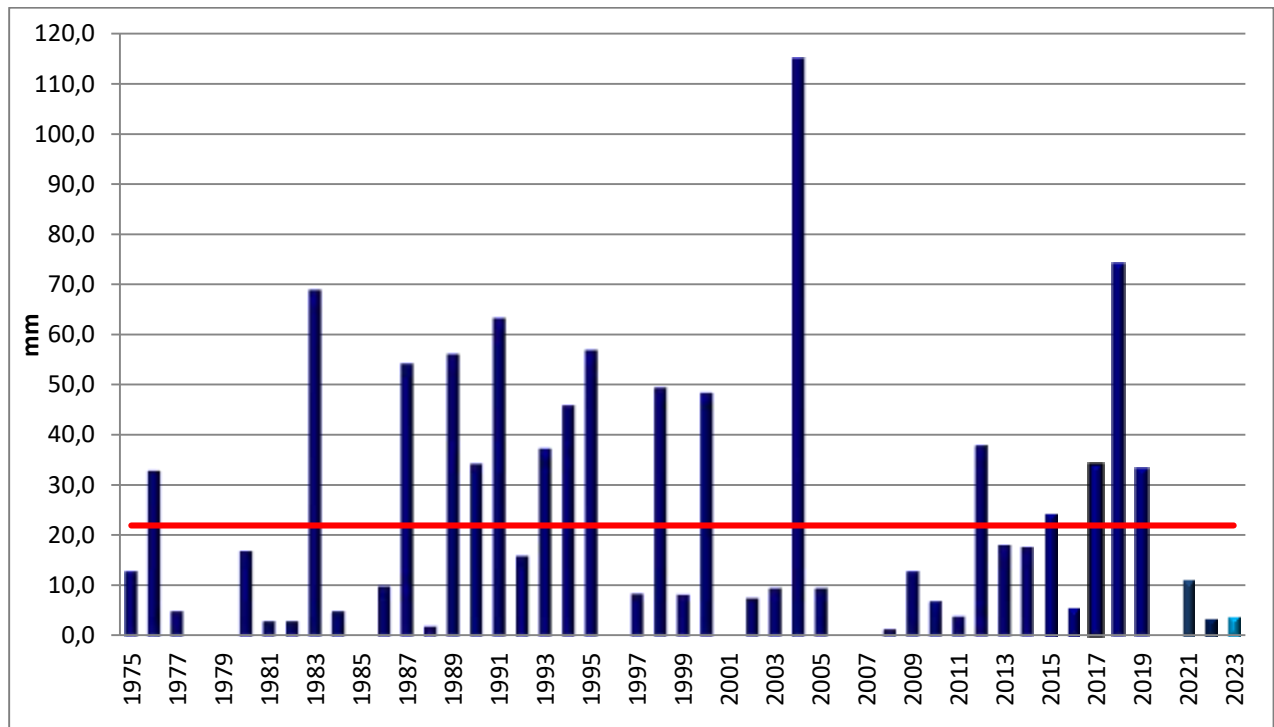

Gráfico 2. Acumulación de Precipitaciones.

Registro de Temperaturas diarias máximas y mínimas durante el mes de mayo

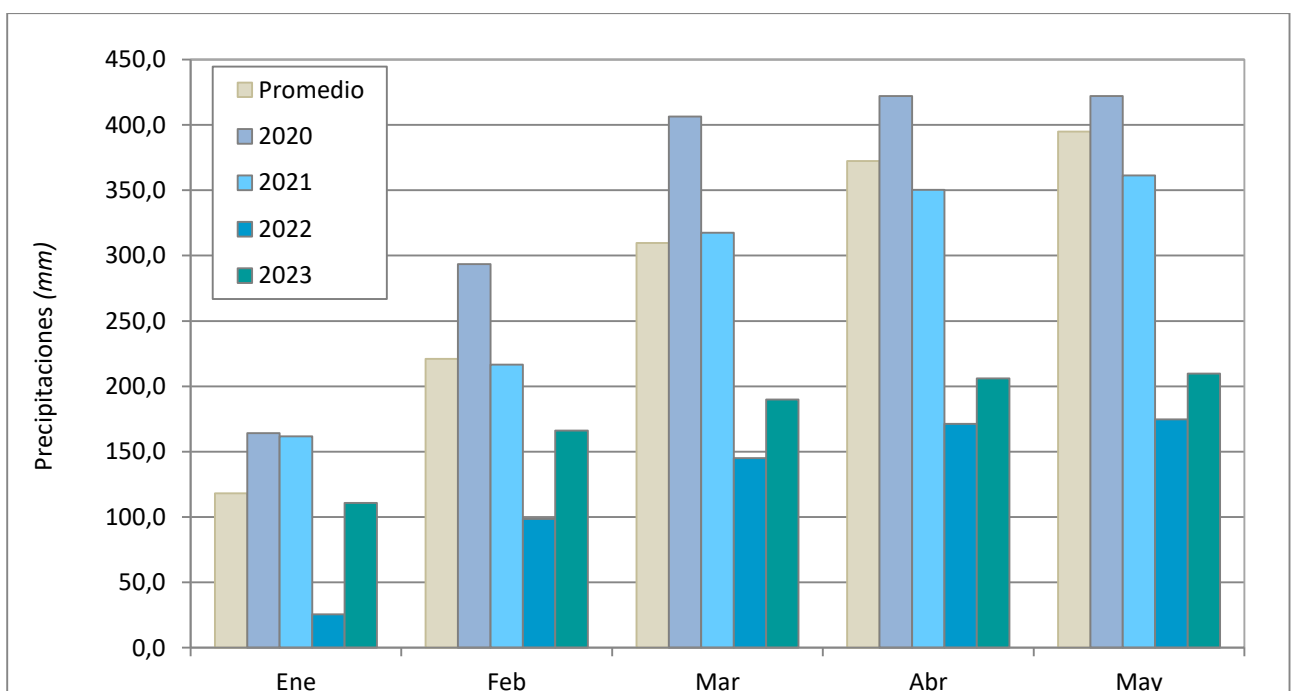

Gráfico 3. Las Temperaturas Máximas y Mínimas Promedios corresponden registros desde el año 2001 hasta el año 2023

Participan en la elaboración de este informe:
Biól. Mariela Monetti

Para suscribirse/cancelar su suscripción al boletín envíe un correo electrónico a:
agromet@gcabrera.arnetbiz.com.ar

Este boletín es editado en:
INTA General Cabrera
25 de Mayo 732 - (5809) General Cabrera-Prov. Córdoba
Teléfono 0358-4930052/1434

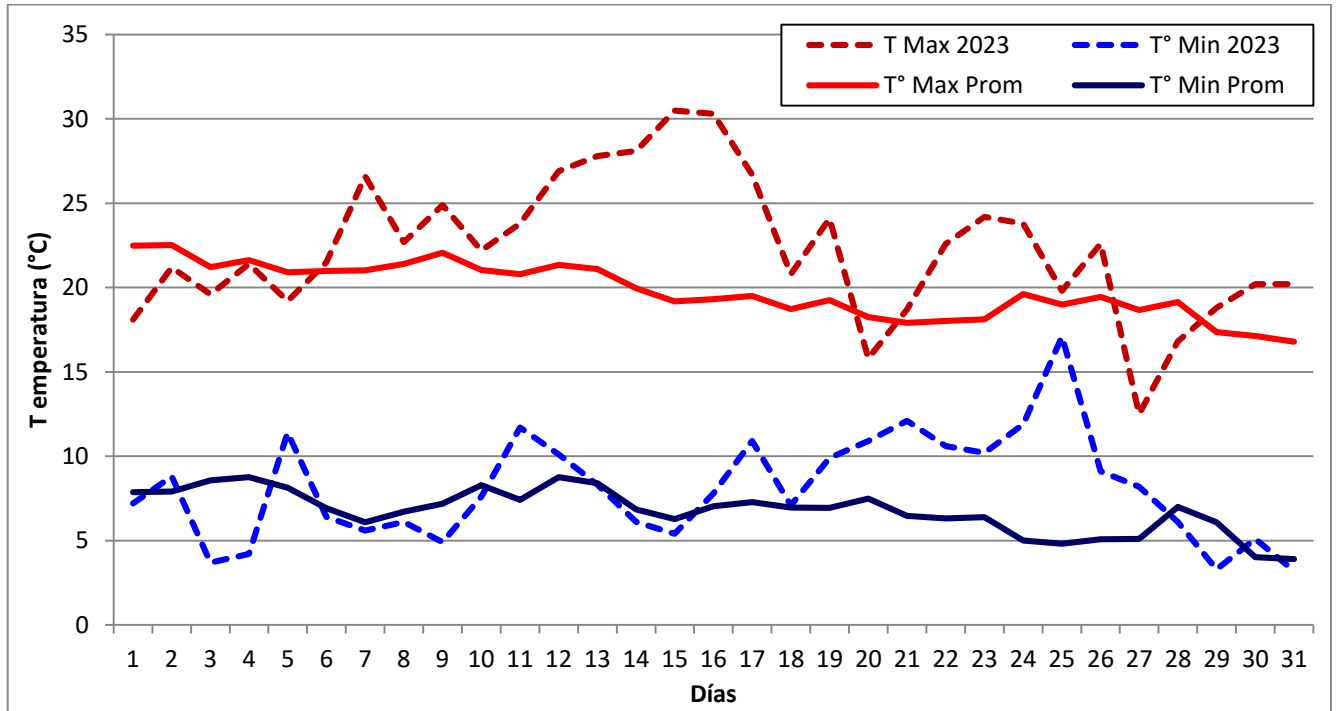
Auspicia



www.ciacabrera.com.ar

(c) Copyright 2001 INTA - Instituto Nacional de Tecnología Agropecuaria Todos los derechos reservados